PROVINCIA DI BOLOGNA

psc
piano strutturale comunale
circondario imolese

Nuovo CIRCONDARIO IMOLESE

Nuovo Circondario Imolese	Presidente: Franco Lorenzi
Comune di Borgo Tossignano	Sindaco: Stefania Dazzani
Comune di Casalfiumanese	Sindaco: Roberto Poli
Comune di Castel del Rio	Sindaco: Salvatore Cavini
Comune di Castel Guelfo	Sindaco: Dino Landi
Comune di Castel San Pietro Terme	Sindaco: Vincenzo Zacchiroli
Comune di Dozza	Sindaco: Antonio Borghi
Comune di Fontanelice	Sindaco: Vanna Verzelli
Comune di Imola	Sindaco: Daniele Manca
Comune di Medicina	Sindaco: Nara Rebecchi
Comune di Mordano	Sindaco: Roberto Andalò

Responsabile di progetto per QC e DP: Arch. Moreno Daini
Responsabile di progetto per il PSC/RUE da ottobre 2010: Arch. Ivano Serrantoni

QUADRO CONOSCITIVO
Sistema della pianificazione
Attività urbanisitica

VOLUME 4

Tav. 1.CdR

STATO DI ATTUAZIONE DEI PRG VIGENTI
Previsioni insediative e servizi al 06/2008

Comune di CASTEL DEL RIO

Capoluogo
Belvedere - Giugnola
Valsalva - Moraduccio

1:5.000

novembre 2008

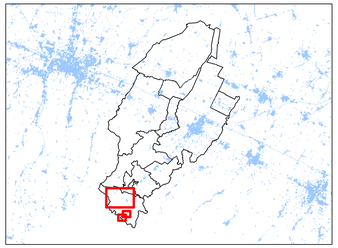

Legenda

Confini Comuni Circondario Imolese

Perimetro territorio urbanizzato (PTCP art. 1.5)

ZONE RESIDENZIALI

Zone residenziali consolidate

Zone di espansione prevalentemente residenziale attuate o in corso di attuazione (dal 2000 al 2008)

Zone a prevalente destinazione residenziale non attuate

ZONE PRODUTTIVE TERZIARIE COMMERCIALI

Zone a prevalente destinazione produttiva/terziaria consolidate

Zone di espansione prevalentemente produttiva/terziaria attuate o in corso attuazione (dal 2000 al 2008)

Zone a prevalente destinazione produttiva/terziaria non attuate

Zone di espansione prevalentemente commerciali attuate o in corso di attuazione

Zone a prevalente destinazione commerciale non attuate

SISTEMA SERVIZI

Servizi di base o di interesse generale previsti dal PRG vigente attuati o in corso di attuazione

Servizi di base o di interesse generale non attuati

ZONA A - Ambiti di valore storico architettonico

Perimetro zona A (centro storico)

Ambiti di interesse storico/architettonico

GRUPPO DI LAVORO

Ufficio di Piano Federato

Moreno Daini, *Dirigente*
Franco Capra, *Coordinatore*
Sandra Manara, *Coordinatore fino al 31.08.2007*
Raffaella Baroni, *Segreteria Operativa*
Giuliano Ginesini, *Ufficio di Pianificazione*
Ivano Serrantoni, *Ufficio di Pianificazione*
Francesca Tomba, *Ufficio di Pianificazione*
Lorenzo Diani, *Ufficio Cartografico*
Serena Simone, *Ufficio Cartografico*

Collegio dei Funzionari

Carlo Arcangeli, *Comune di Borgo Tossignano*
Giovanni Ceroni, *Comune di Castel San Pietro Terme*
Maurizio Bruzzi, *Comune di Castel del Rio*
Vittorio Gingoli, *Comune di Castel Guelfo*
Ivano Serrantoni, *Comune di Castel San Pietro Terme*
Susanna Bettini, *Comune di Dozza*
Giovanni Ceroni, *Comune di Fontanelice*
Fulvio Bartolli, *Comune di Imola*
Emanuela Casari, *Comune di Medicina*
Alfonso Calderoni, *Comune di Mordano*

Collaboratori e Consulenti esterni
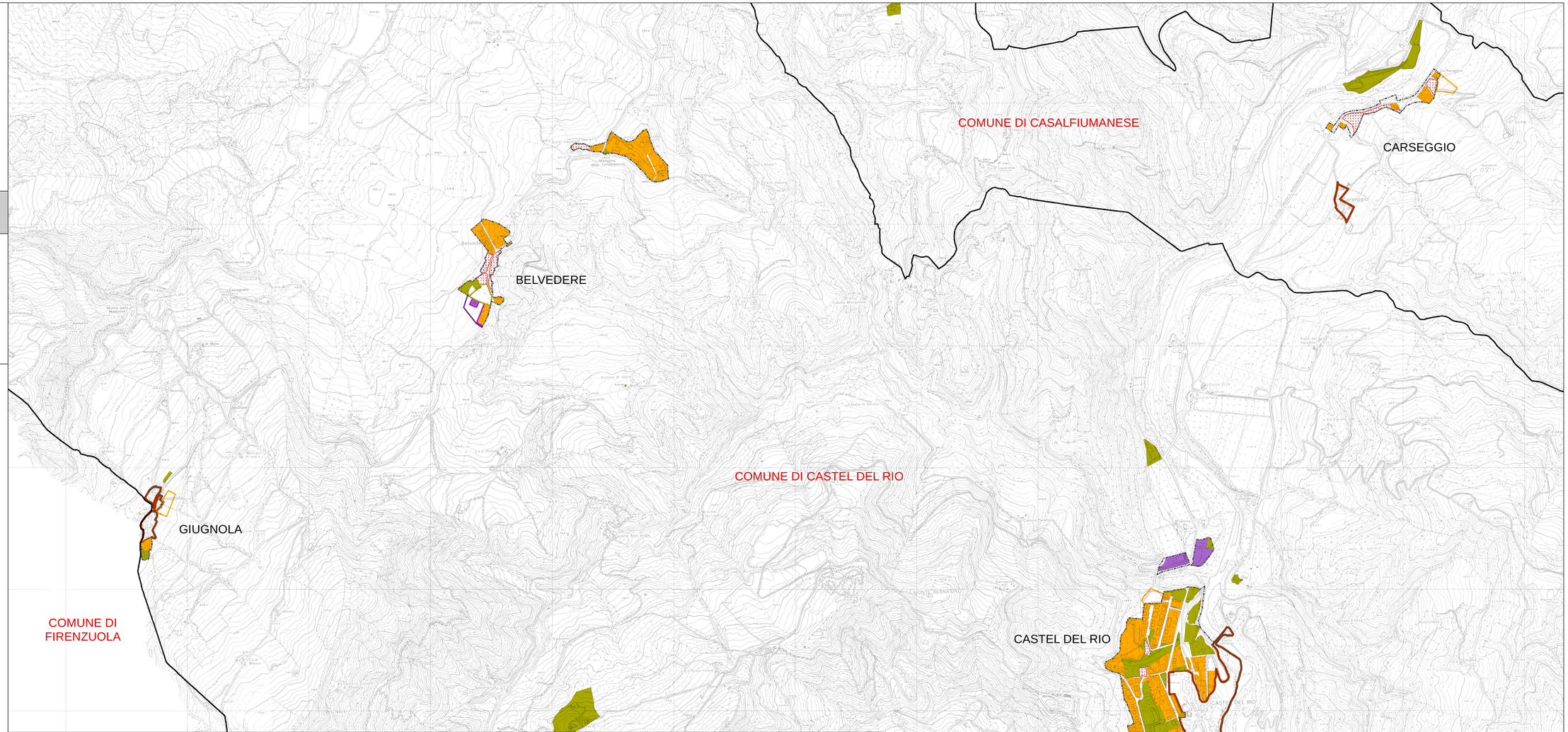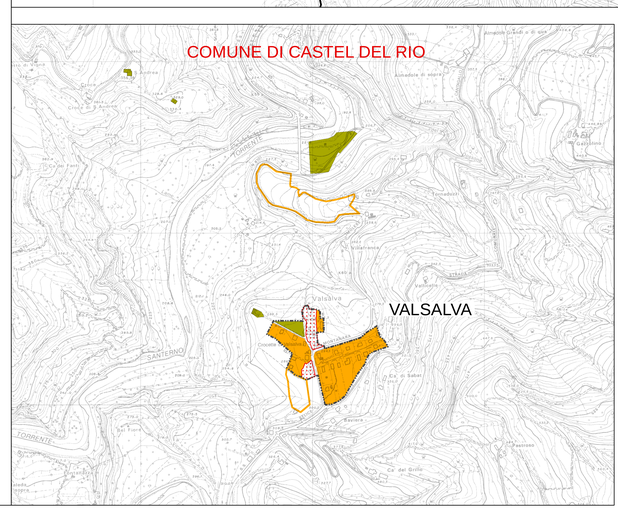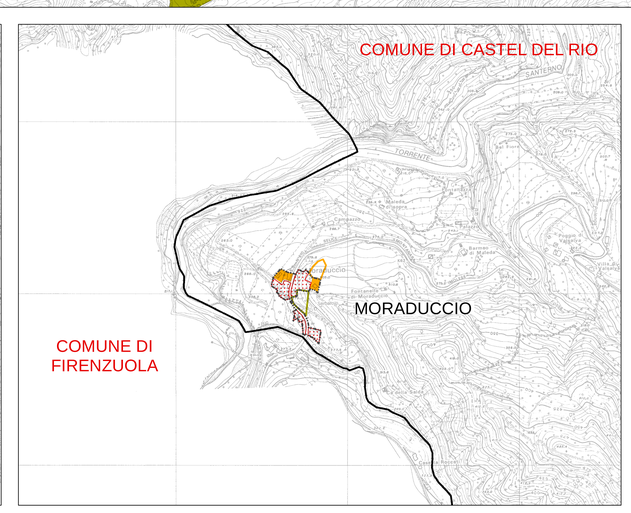
Maurizio Coppo, *Sistema infrastrutturale, trasporti*
Giovanni Ballarin, *Sistema ambientale e storico*
Marco Cajofani, *Analisi stratigrafiche e storiche*
Xabier Z Gonzalez Muro, *Sistema archeologico*
Giacomo Orofino, *Sistema archeologico*
Tommaso Quirino, *Sistema archeologico*
Gianluca Gregori, *Analisi statistiche e demografiche*
Angela Visioli, *sociol*
RIVET S.r.l., *VAS/VI*
Alessandro Bettini, *Pianificazione comunale*
Diego Bianchi, *Pianificazione comunale*
Massimo Gianstefani, *Pianificazione comunale*
Piergiorgio Mongiò, *Pianificazione comunale*
Mario Piccinini, *Pianificazione comunale*
Fabio Tarozzi, *Pianificazione comunale*
Lucietta Villa, *Pianificazione comunale*
Patrizia Tassinari, *DEAgra, Coord. Sistema rurale*
Stefano Benni, *DEAgra, Sistema rurale*
Franco Barabbi, *DEAgra, Sistema rurale*
Luca Ferro, *DEAgra, Sistema rurale*
Gabriele Pasinelli, *DEAgra, Sistema rurale*
Alessandro Ragazzoni, *DEAgra, Sistema rurale*
Domenico Regazzi, *DEAgra, Sistema rurale*
Sergio Rivarsi, *DEAgra, Sistema rurale*
Giovanni Battista Ronchi, *DEAgra, Sistema rurale*
Gianmaria Saverio Ortelli, *Cartografia*
Renato Tegoni, *Cartografia vettoriale*
CORE Soluzioni informatiche S.r.l.