

Nuovo Circondario Imolese
 Comune di Borgo Tossignano
 Comune di Casalfiumanese
 Comune di Castel del Rio
 Comune di Castel Guelfo
 Comune di Castel San Pietro Terme
 Comune di Dozza
 Comune di Fontanelice
 Comune di Imola
 Comune di Medicina
 Comune di Montebello

Presidente: Franco Lorenzi
 Sindaco: Stefania Dazzani
 Sindaco: Roberto Poli
 Sindaco: Salvatore Cavini
 Sindaco: Dino Landi
 Sindaco: Vincenzo Zaccchirolì
 Sindaco: Antonio Borghi
 Sindaco: Vanna Vercelli
 Sindaco: Daniele Manca
 Sindaco: Nera Robecchi
 Sindaco: Roberto Anselmi

Responsabile di progetto per QC e DP: Arch. Moreno Dalini
 Responsabile di progetto per il PSC/RUE da ottobre 2010: Arch. Ivano Serantoni

QUADRO CONOSCITIVO
 Sistema della pianificazione
 Attività urbanistica

VOLUME 4
 Tav. 1.CaG

STATO DI ATTUAZIONE DEI PRG VIGENTI
 Previsioni insediative e servizi al 06/2008

Comune di CASTEL GUELFO
 Capoluogo - Via Larga
 Crocetta - Poggio Piccolo

1:5.000 novembre 2008

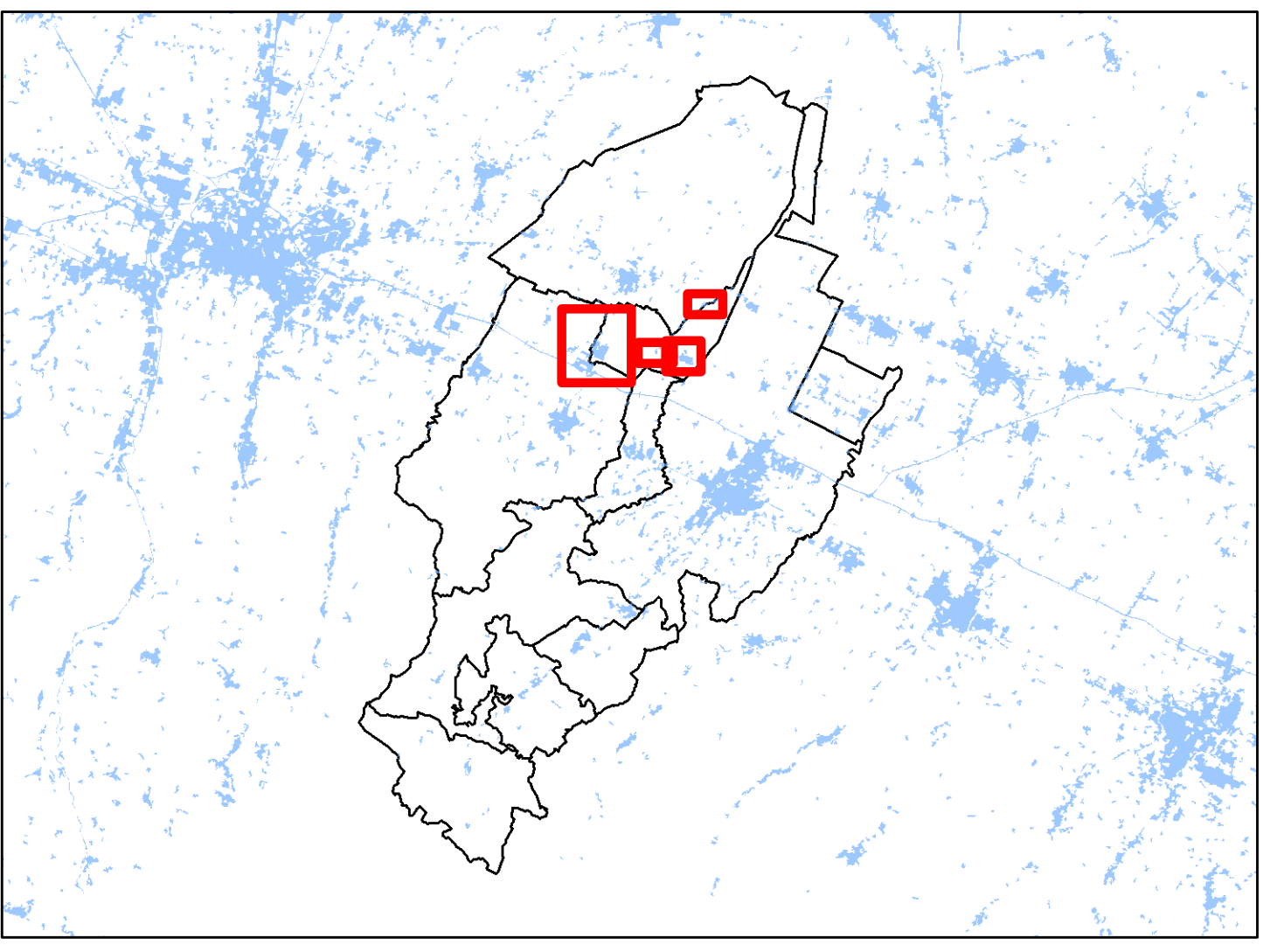

- Legenda**
- Confini Comuni Circondario Imolese
 - Perimetro territorio urbanizzato (PTCP art. 1.5)
 - ZONE RESIDENZIALI**
 - Zone residenziali consolidate
 - Zone di espansione prevalentemente residenziale attuate o in corso di attuazione (dal 2000 al 2008)
 - Zone a prevalente destinazione residenziale non attuate
 - ZONE PRODUTTIVE TERZIARIE COMMERCIALI**
 - Zone a prevalente destinazione produttiva/terziaria consolidate
 - Zone di espansione prevalentemente produttiva/terziaria attuate o in corso di attuazione (dal 2000 al 2008)
 - Zone a prevalente destinazione produttiva/terziaria non attuate
 - Zone di espansione prevalentemente commerciali attuate o in corso di attuazione
 - Zone a prevalente destinazione commerciale non attuate
 - SISTEMA SERVIZI**
 - Servizi di base o di interesse generale previsti dal PRG vigente attuati o in corso di attuazione
 - Servizi di base o di interesse generale non attuati
 - ZONA A - Ambiti di valore storico architettonico**
 - Perimetro zona A (centro storico)
 - Ambiti di interesse storico/architettonico

GRUPPO DI LAVORO

Ufficio di Piano Federato
 Moreno Dalini, dirigente
 Franco Dalini, coordinatore
 Stefano Dalini, coordinatore
 Stefania Dazzani, dirigente generale
 Francesco Dalini, ufficio urbanistico
 Lorenzo Dalini, ufficio cartografico
 Serena Dalini, ufficio cartografico

Susanna Bellini, Comune di Dozza
 Francesco Zaccchirolì, Comune di Fontanelice
 Paolo Bertini, Comune di Imola
 Alfonso Calabrese, Comune di Montebello
 Collaboratori e Consulenti esterni
 Maurizio Ceppi, studio urbanistico-territoriale
 Giorgio Casparini, studio urbanistico-territoriale
 Maria Caporali, studio urbanistico-territoriale
 Kater Z. Costantini, studio urbanistico-territoriale
 Giancarlo Cristofari, studio urbanistico-territoriale
 Fulvia Ventura, studio urbanistico-territoriale
 Sergio Vercelli, studio urbanistico-territoriale
 BURET S.r.l. - 40054

Diego Bianchi, Associazione comunale
 Massimo Farnetani, Associazione comunale
 Piergiorgio Mengoli, Associazione comunale
 Lucilla Villa, Associazione comunale
 Pierluigi Scattolon, Comune di Castel del Rio
 Stefano Borini, Comune di Castel Guelfo
 Roberto Ghislini, Comune di Castel San Pietro Terme
 Alessandro Rigazzini, Comune di Dozza
 Daniela Rigazzini, Comune di Fontanelice
 Daniela Rigazzini, Comune di Imola
 Daniela Rigazzini, Comune di Medicina
 Renato Tognoni, Comune di Montebello
 GISE, software informatico S.r.l.

