

Nuovo Circondario Imolese  
 Comune di Borgo Tosignano  
 Comune di Casalfiumanese  
 Comune di Castel del Rio  
 Comune di Castel Guelfo  
 Comune di Castel San Pietro Terme  
 Comune di Dozza  
 Comune di Fontanelice  
 Comune di Imola  
 Comune di Medicina  
 Comune di Montiano

Presidente: Franco Lorenzi  
 Sindaco: Stefania Dazzani  
 Sindaco: Roberto Poli  
 Sindaco: Salvatore Cavini  
 Sindaco: Dino Landi  
 Sindaco: Vincenzo Zaccaroli  
 Sindaco: Antonio Borghi  
 Sindaco: Virginia Verzelli  
 Sindaco: Daniele Marica  
 Sindaco: Nara Robecchi  
 Sindaco: Roberto Anselmi

Responsabile di progetto per QC e DP: Arch. Moreno Daini  
 Responsabile di progetto per il PSC/RUE da ottobre 2010: Arch. Ivano Serrantoni

**QUADRO CONOSCITIVO**  
 Sistema della pianificazione  
 Attività urbanistica

**VOLUME 4**  
 Tav. 1. Imo.a

**STATO DI ATTUAZIONE DEI PRG VIGENTI**  
 Previsioni insediative e servizi al 06/2008

Comune di IMOLA

Capoluogo nord - Casola Canina - Chiusura

1:5.000 novembre 2008

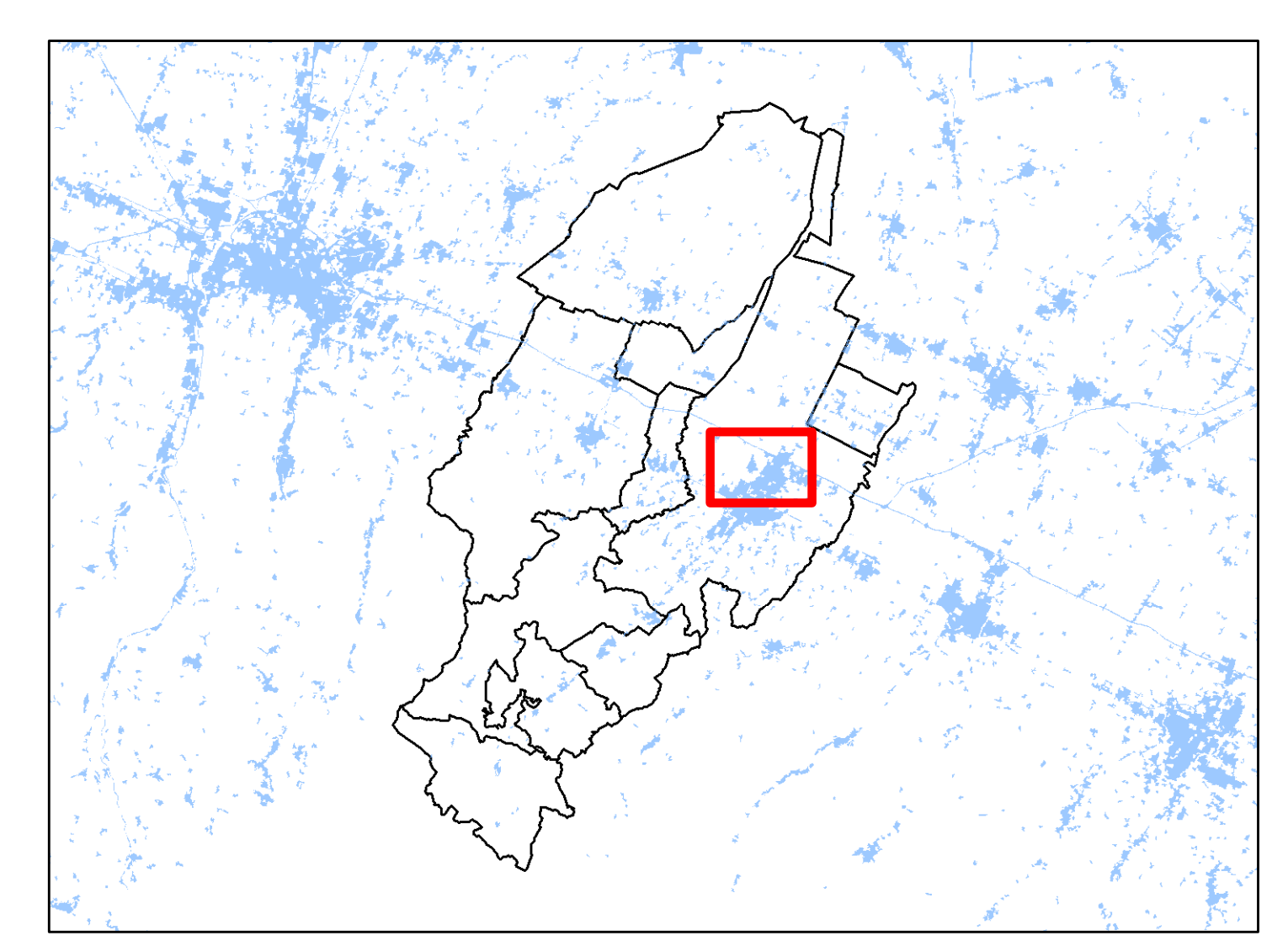

- Legenda**
- Confini Comuni Circondario Imolese
  - Perimetro territorio urbanizzato (PTCP art. 1.5)
  - ZONE RESIDENZIALI**
    - Zone residenziali consolidate
    - Zone di espansione prevalentemente residenziale attuate o in corso di attuazione (dal 2000 al 2008)
    - Zone a prevalente destinazione residenziale non attuate
  - ZONE PRODUTTIVE TERZIARIE COMMERCIALI**
    - Zone a prevalente destinazione produttiva/terziaria consolidate
    - Zone di espansione prevalentemente produttiva/terziaria attuate o in corso attuazione (dal 2000 al 2008)
    - Zone a prevalente destinazione produttiva/terziaria non attuate
    - Zone di espansione prevalentemente commerciali attuate o in corso di attuazione
    - Zone a prevalente destinazione commerciale non attuate
  - SISTEMA SERVIZI**
    - Servizi di base o di interesse generale previsti dal PRG vigente attuali o in corso di attuazione
    - Servizi di base o di interesse generale non attuati
  - ZONA A - Ambiti di valore storico architettonico**
    - Perimetro zona A (centro storico)
    - Ambiti di interesse storico/architettonico

**GRUPPO DI LAVORO**

Ufficio di Piano Federato  
 Moreno Daini, dirigente  
 Franco Cecca, coordinatore  
 Stefania Dazzani, segretario generale  
 Chiara Mariani, ufficio di pianificazione  
 Francesco Tassinari, ufficio di pianificazione  
 Lorenzo Daini, ufficio cartografico  
 Serena Simeoni, ufficio cartografico

Comune di Casalfiumanese: Susanna Bellini  
 Comune di Borgo Tosignano: Francesco Zaccari  
 Comune di Casalfiumanese: Stefano Berti  
 Comune di Castel del Rio: Alfonso Calabrese  
 Comune di Castel Guelfo: Maria Castellani  
 Comune di Castel San Pietro Terme: Collaboratori e Consulenti esterni  
 Comune di Dozza: Maurizio Ceppi  
 Comune di Fontanelice: Maria Castellani  
 Comune di Imola: Katrin Z. Costantini  
 Comune di Medicina: Gianmario Cristofari  
 Comune di Montiano: Katrin Z. Costantini  
 Comune di Montiano: Katrin Z. Costantini  
 Comune di Montiano: Katrin Z. Costantini  
 Comune di Montiano: Katrin Z. Costantini

Comune di Casola Canina: Diego Bianchi  
 Comune di Casola Canina: Massimo Fardelli  
 Comune di Casola Canina: Piergiorgio Mengoli  
 Comune di Casola Canina: Lucilla Motta  
 Comune di Casola Canina: Claudio Romagnoli  
 Comune di Casola Canina: Sergio Berti  
 Comune di Casola Canina: Roberto Gherzi  
 Comune di Casola Canina: Alessandro Rigazzini  
 Comune di Casola Canina: Daniela Scattolon  
 Comune di Casola Canina: Sergio Tognolini  
 Comune di Casola Canina: Renato Tognoli  
 Comune di Casola Canina: GISEL S.p.A.

